Art. 7 de la Ley Orgánica de Transparencia y Acceso a la Información Pública - LOTAIP

Literal a1) Estructura orgánica funcional

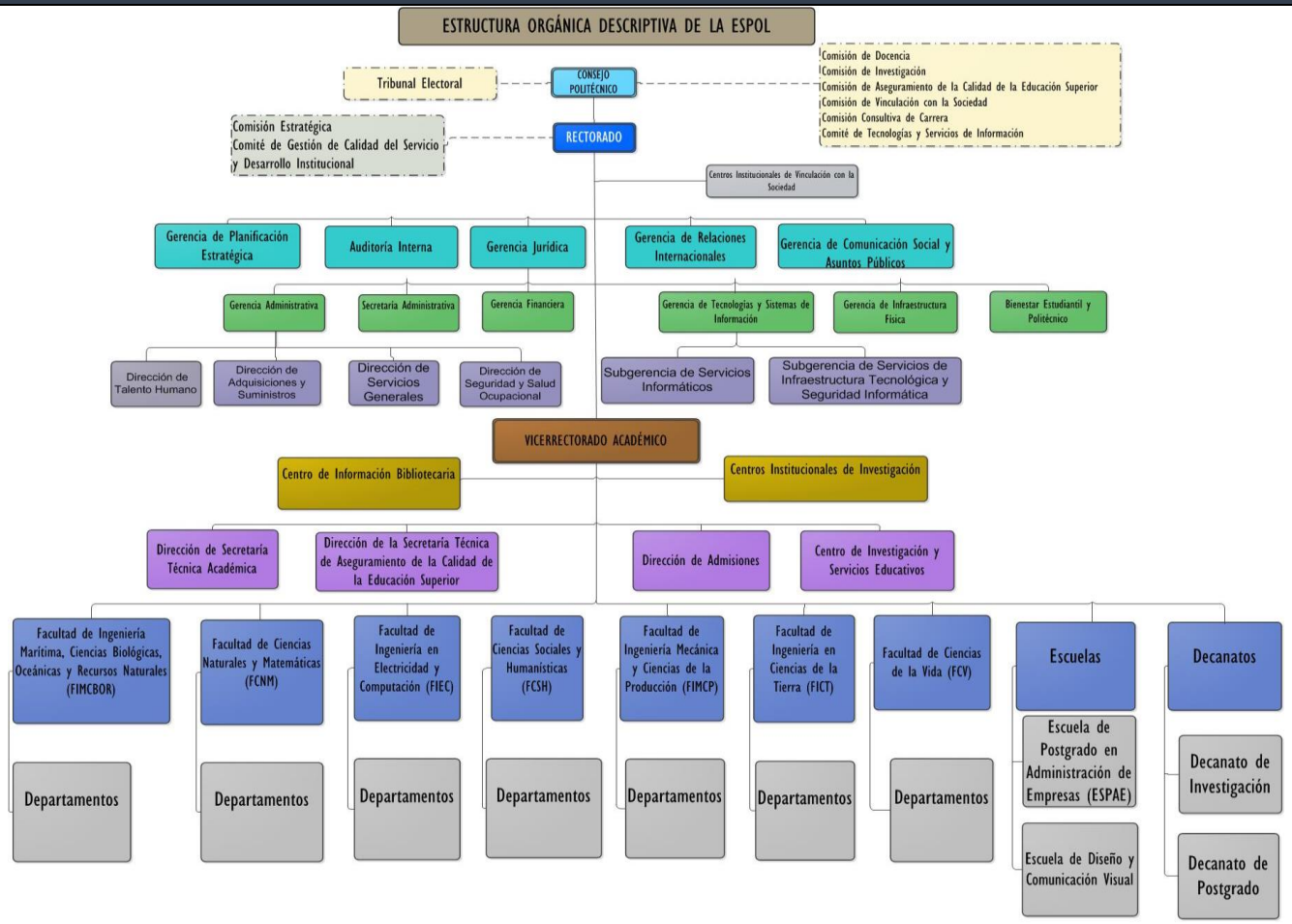

LINK PARA DESCARGAR ESTATUTO ORGÁNICO / ESTATUTO POR PROCESOS	
	Estatuto
	Estructura Estatutaria de Gestión Organizacional por Procesos
	Reforma a la Estructura Estatutaria

FECHA ACTUALIZACIÓN DE LA INFORMACIÓN:	31/05/2018
PERIODICIDAD DE ACTUALIZACIÓN DE LA INFORMACIÓN:	MENSUAL
UNIDAD POSEEDORA DE LA INFORMACION - LITERAL a1):	GERENCIA ADMINISTRATIVA
RESPONSABLE DE LA UNIDAD POSEEDORA DE LA INFORMACIÓN DEL LITERAL a1):	RODRIGUEZ ULLOA RITA GUADALUPE
CORREO ELECTRÓNICO DEL O LA RESPONSABLE DE LA UNIDAD POSEEDORA DE LA INFORMACIÓN:	rrodri@espol.edu.ec
NÚMERO TELEFÓNICO DEL O LA RESPONSABLE DE LA UNIDAD POSEEDORA DE LA INFORMACIÓN:	(04) 2269269 EXTENSIÓN 188