

La Policía construye cuartel del GOE en la Perimetral

En un 60% se encuentra avanzado el trabajo de la primera de tres etapas de la construcción del cuartel para el Grupo de Operaciones Especiales (GOE), ubicado en el km 28 de la vía Perimetral.

En un espacio conseguido en comodato con la Escuela Superior Politécnica del Litoral (Espol), se construye la obra que en su totalidad aspira a concluirse en dos años. Su costo bordea los 2,5 millones de dólares y estará dotada de los requerimientos necesarios para la preparación y capacitación de los elementos policiales.

Entre los 50 miembros del GOE hay entusiasmo, pues se prevé para fines de año el traslado a las nuevas instalaciones una vez concluida la primera fase, que comprende los bloques de dormitorios y administrativo.

En la zona donde se construye el cuartel, el movimiento de tierras se realiza con maquinaria proporcionada por el Consejo Provincial, mientras 35 trabajadores terminan la construcción del bloque 24, para dormitorios de la tropa, y el bloque administrativo.

Según Gustavo Cabezas, co-

mandante del GOE, el área del cuartel comprende inicialmente cinco hectáreas. Posteriormente, con la Espol se espera ampliar el espacio en la zona montañosa para operaciones en la jungla y la construcción de una pista para avionetas.

Cabezas señaló que la obra comenzó con 300 mil dólares y el restante se aspira a conseguirlo con el apoyo de instituciones y empresas privadas.

El complejo estará dotado de dormitorios para tropa y oficiales, casinos, comedores, área administrativa, dispensario médico, comisariato, aula de clases adecuada para material didáctico avanzado, rastriero para armamento y municiones, talleres de mecánica, canchas deportivas, piscina para entrenamiento de buzos y rescate, polígono de tiro para armas cortas y largas, bodegas, helipuerto y capilla.

"Después de 12 años de laborar en Guayaquil podremos contar con nuestro centro de operaciones que nos permitirá incrementar el personal a cien elementos en dos años, ya tenemos un incremento en el parque automotor de 10 a 17 vehículos", dijo Cabezas.

COMPLEJO DE OPERACIONES ESPECIALES

Sobre una superficie de 5 ha en terrenos cedidos en comodato con la Escuela Politécnica del Litoral (Espol), se construye el cuartel del Grupo de Operaciones Especiales (GOE).

La primera etapa estará concluida para fines de año y todo el complejo en dos años. El costo total de la obra es de \$ 2'500.000, construido por administración directa con recursos de la Policía, Ministerio de Finanzas, Municipio e instituciones públicas y privadas.



PRIMERA ETAPA

Comprende:

- 1 Edificio administrativo.
- 2 Un pabellón para oficiales.
- 3 Dos pabellones para tropa.
- 4 Patios y canchas.
- 5 Vías de acceso.

PROYECTO COMPLETO

Incluye además:

- Casino.
- Comedores.
- Dispensario médico.
- Comisariato.
- Aula de clases.
- Rastriero para armamento y municiones.
- Talleres de mecánica.
- Piscina para entrenamiento de buzos.
- Polígono de tiro para armas cortas y largas.
- Bodegas.
- Helipuerto.
- Capilla.

Está ubicado en el km 28 de la vía Perimetral, cerca del viaducto de La Prosperina.

PABELLÓN DE OFICIALES

• Planta alta



• Planta baja

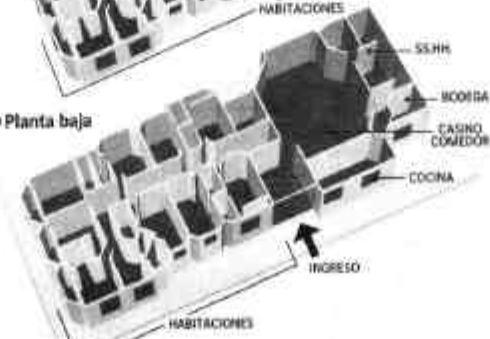

PABELLÓN DE TROPA

• Planta alta



• Planta baja

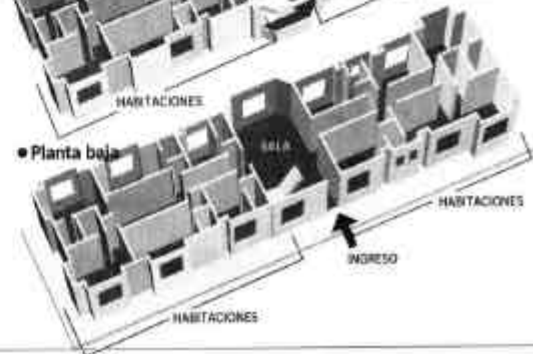

Dos proyectos para Comando Provincial en el Guayas

Entre los próximos julio y diciembre, dos obras para el Comando Provincial de la Policía del Guayas estarán listas.

El primer proyecto es la adecuación del Comando Provincial (conocido también como Cuartel Modelo) y el segundo es la construcción de otro cuartel en el kilómetro 14,5 vía a Daule, de la parroquia Pascuales.

La primera de estas obras, que es ejecutada por Corpecuador (Corporación Ejecutiva para la reconstrucción de zonas afectadas por el fenómeno de El Niño), costará 378.304 dólares, informó César Salto, ingeniero residente.

El proyecto en Pascuales estará listo en diciembre próximo y el valor es de 2'431.000 dólares, informó Edison García, director de esta obra.