



Ministerio de Finanzas
 del Ecuador



COMPROBANTE DE PAGO

Ejercicio: 2019 Entidad: 167-0000-0000 ESCUELA SUPERIOR POLITECNICA DEL LITORAL
 No. CUR: 7241 Tipo Registro: DEV
 Monto: 265,10
 IVA: 0,00
Sub Total: 265,10
 Retenciones IVA: 0,00
 Deducción Presupuestaria: 0,00
Total Liquido Pagar: 265,10

Estado: APROBADO Descripción: ALVARO GEOVANNY MORA MENDOZA CO.-2133 VIATICO LOJA DEL
 18-22.03.2019 TRASLADO DE MUESTRAS BOTANICAS DE LA AMAZONIA
 CUATORIANA HACIA EL LABORATORIO DE DENDROCRONOLOGIA Y
 ANATOMIA DE LA MADERA DE LA UNIVERSIDAD LOJA.
 Cuenta Monetaria No.: 1054006023

Solicitud de Pago	Aprobado por Tesoreria	Entregado al BCE
SI	SI	SI

Cta. Pagadora	Fuente	Descripción de la Fuente	F. Confirmado	Monto Confirmado	Monto Rechazado
1110204	3	RECURSOS PROVENIENTES DE PREASIGNACIONES	03/06/2019	265,10	0,00
Sub - Total				265,10	0,00

Retenciones					
NO PRESENTA RETENCIONES					0,00

Total Deducciones: 0,00

0,00

Deducciones Sin Factura

Código	Nombre	Monto
--------	--------	-------

Monto Liquido: 265,10



ESPOL

"Impulsando la sociedad del conocimiento"



Ministerio
de Relaciones
Laborales

SOLICITUD DE VIÁTICOS y MOVILIZACIONES DENTRO DEL PAIS

Nro. SOLICITUD LICENCIA CON REMUNERACION:		FECHA DE SOLICITUD dd-mmm-aaaa 14/03/2019	
SELECCIONE LO QUE REQUIERA SOLICITAR:	VIÁTICOS <input checked="" type="checkbox"/>	MOVILIZACIONES <input checked="" type="checkbox"/>	
APELLIDOS-NOMBRES DE LA O EL SERVIDOR: MORA MENDOZA ALVARO GEOVANNY		PUESTO: Analista de Laboratorio	
CIUDAD - PROVINCIA DE LA COMISION LOJA-LOJA		NOMBRE DE LA UNIDAD DE LA O EL SERVIDOR FACULTAD DE CIENCIAS SOCIALES Y HUMANÍSTICAS	
SERVIDORAS/ES QUE INTEGRAN LA COMISIÓN. ALVARO MORA			

DESCRIPCIÓN DE LAS ACTIVIDADES A CUMPLIRSE Y OFICIOS ANEXOS:

Traslado de muestras botánicas de la amazonía ecuatoriana hacia el Laboratorio dendrocronología y anatomía de la madera de la Universidad Nacional de Loja para realizar análisis comparativo de las muestras del Laboratorio de Arqueobotánica FCSH-ESPOL. Así también, se participará en una capacitación a realizarse en la Universidad Nacional de Loja.

FECHA Y HORA DE SALIDA (de su domicilio o lugar de trabajo) FECHA: 17/03/2019 HORA: 6:00	FECHA Y HORA DE LLEGADA (a su domicilio o lugar de trabajo) FECHA: 22/03/2019 HORA: 21:00
---	--



TIPO DE TRANSPORTE (Aéreo, terrestre, otros)	NOMBRE DEL TRANSPORTE	ITINERARIO O RUTA	FECHA DE SALIDA		FECHA DE LLEGADA	
			dd-mmm-aaaa	HORA hh:mm	dd-mmm-aaaa	HORA hh:mm
TERRESTRE	Vehículo público	Guayaquil-Loja	17-mar-19	22:00	18-mar-19	7:00
TERRESTRE	Vehículo público	Loja-Guayaquil	22-mar-19	13:00	22-mar-19	21:00

DATOS PARA TRANSFERENCIA

Cuenta Ahorro	1054006023	Banco del Pacifico
---------------	------------	--------------------

SE LE ACREDITARÁ A LA CUENTA BANCARIA QUE ESTÁ REGISTRADA EN LA ESPOL

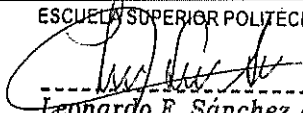
 FIRMA DE LA O EL SERVIDOR SOLICITANTE	Nota: <ul style="list-style-type: none"> Esta solicitud deberá ser presentada para su autorización, por lo menos con 6 días de anticipación. De no existir disponibilidad presupuestaria, tanto la solicitud como la autorización quedarán insubsistentes. El Informe de cumplimiento de servicios institucionales deberá presentarse dentro del término máximo de 4 días de cumplidos dichos servicios. Se prohíbe conceder viáticos durante los días feriados o descanso obligatorio, exceptos casos excepcionales dispuestos por la máxima autoridad o su delegado.
---	---

ESCUELA SUPERIOR POLITÉCNICA DEL LITORAL  Leonardo F. Sánchez Aragón, Ph.D. DECANO FACULTAD DE CIENCIAS SOCIALES Y HUMANÍSTICAS FIRMA Y SELLO	Autorizado  Ing. Ricardo Moncayo M. GERENTE ADMINISTRATIVO FIRMA Y SELLO
JEFA/E INMEDIATO DE LA O EL RESPONSABLE DE LA UNIDAD	MÁXIMA AUTORIDAD O DELEGADO/A

AUTORIZACION DE DESCUENTO EN ROL DE PAGOS

Autorizo a la ESCUELA SUPERIOR POLITÉCNICA DEL LITORAL (ESPOL), expresamente bajo mi responsabilidad, para que realicen el descuento de mi remuneración unificada, o liquidación final de haberes, los valores transferidos a mi favor por concepto de viáticos; así como pasajes que no fueren utilizados ya sea por suspensión o disminución del tiempo en la comisión de servicios solicitada y autorizada en formulario adjunto.

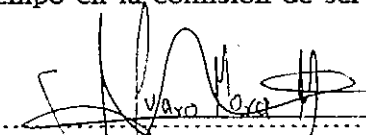
 Firma de autorización
 No. de cedula: 1206172197

CANCELADO

ESCUELA SUPERIOR POLITÉCNICA DEL LITORAL

31 MAY 2019

CUR No. 9241



ESPOL
"Impulsando la sociedad del conocimiento"



Ministerio
de Relaciones
Laborales

INFORME DE VIATICOS y MOVILIZACIONES DENTRO DEL PAIS

FECHA DE SOLICITUD 27-03-2019

APELLIDOS-NOMBRES DE LA O EL SERVIDOR:

Mora Mendoza Alvaro Geovanny

PUESTO:

Analista de Laboratorio

CIUDAD - PROVINCIA DE LA COMISION

LOJA - LOJA

NOMBRE DE LA UNIDAD DE LA O EL SERVIDOR

FCSH

SERVIDORAS/ES QUE INTEGRAN LA COMISION.

Alvaro Mora

INFORME DE ACTIVIDADES Y PRODUCTOS ALCANZADOS (Enumerar, según Art. 14)

Traslado de muestras botánicas de la amazonía ecuatoriana hacia el Laboratorio de Dendrocronología y Anatomía de la Madera de la Universidad Nacional de Loja (UNL) para realizar análisis comparativo de las muestras del Laboratorio de Arqueobotánica FCSH - ESPOL. Así también, se participó una capacitación en la UNL.

FECHA Y HORA DE SALIDA (de su domicilio o trabajo)

FECHA: 17/03/2019

HORA:

10:00 PM

FECHA Y HORA DE LLEGADA (a su domicilio o trabajo)

FECHA: 31/10/2018

HORA:

23:40

TRANSPORTE UTILIZADO

TIPO DE TRANSPORTE (Aéreo, terrestre, otros)	NOMBRE DEL TRANSPORTE	RUTA	SALIDA		LLEGADA	
			FECHA	HORA	FECHA	HORA
Terrestre	Vehículo público	Guayaquil - Loja	17-mar-19	22:00	18-mar-19	7:00
Terrestre	Vehículo público	Loja - Guayaquil	22-mar-19	14:00	22-mar-19	23:40

NOTA: 1) transporte público, aéreo, fluvial o terrestre, se deberá adjuntar obligatoriamente los pases a bordo o boletos, 2) vehículos institucionales, se adjuntará la hoja de ruta con tipo de vehículo, número de placa, kilometraje recorrido y los nombres apellidos del conductor. 3) Vehículo Propio: recibo de peaje

DESPLAZAMIENTO POR MOVILIZACION: Art. 5, Presentar comprobantes de venta y se reconoce hasta \$16 del total.

LUGAR DE PARTIDA	LUGAR DE DESTINO	MOTIVO DE MOVILIZACION	VALOR DE MOVILIZACION
Guayaquil	Loja	Comisión	\$ 14
Loja	Guayaquil	Comisión	11,00

FIRMA DE LA O EL SERVIDOR SOLICITANTE

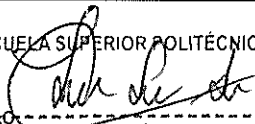

El presente informe deberá presentarse dentro del término máximo de 4 días de cumplida la licencia, caso contrario la liquidación se demorará e incluso de no presentarlo tendría que restituir los valores pagados. Cuando la licencia sea superior al número de horas o días autorizados, se deberá adjuntar la autorización por escrito de la Máxima Autoridad o su Delegado/a.

ESCUELA SUPERIOR POLITÉCNICA DEL LITORAL

FIRMA Y SELLO
Leonardo F. Sánchez Aragón, Ph.D.
JEFE/EA INMEDIATO DE LA O EL RESPONSABLE DE LA UNIDAD
FACULTAD DE CIENCIAS SOCIALES Y HUMANÍSTICAS

Autorizado

Ing. Ricardo Moncayo M.
GERENTE ADMINISTRATIVO
FIRMA Y SELLO, MÁXIMA AUTORIDAD O DELEGADO/A

AUTORIZACION DE DESCUENTO EN ROL DE PAGOS

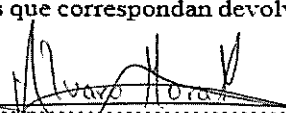
Autorizo a la ESCUELA SUPERIOR POLITECNICA DEL LITORAL (ESPOL), expresamente bajo mi responsabilidad, para que realicen el descuento de mi remuneración unificada, o liquidación final de haberes, los valores transferidos a mi favor por concepto de viáticos, subsistencia o alimentación; así como pasajes que no fueren utilizados ya sea por suspensión o disminución del tiempo en la comisión de servicios solicitada y autorizada en formulario adjunto, u otros que correspondan devolver por reformas a Normativas o Reglamentos.

01 ABR 2019

Ma. Fernanda Cadena García
11:41



Firma de autorización
No. de cedula: 120617219-7

CANCELADO
ESCUELA SUPERIOR POLITÉCNICA DEL LITORAL
31 MAY 2019
CUR No. 7241

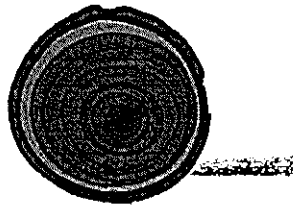

**UNIVERSIDAD
NACIONAL DE LOJA**

FACULTAD DE AGROPECUARIA Y RECURSOS NATURALES RENOVABLES
LABORATORIO DE DENDROCRONOLOGÍA
LABORATORIO DE ANATOMÍA DE MADERAS TROPICALES



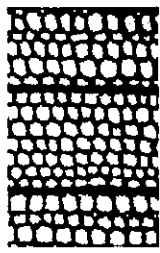
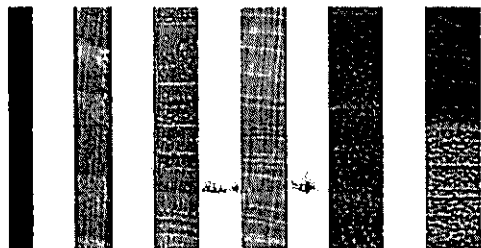
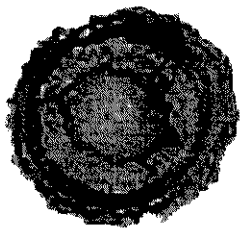

CERTIFICADO



Conferido a:

MORA MENDOZA ÁLVARO

Por su participación en calidad de ASISTENTE, al curso teórico-práctico: **"FUNDAMENTOS Y APLICACIONES DE DENDROCRONOLOGÍA Y ANATOMÍA DE LA MADERA"**. Evento realizado por los laboratorios de Dendrocronología y Anatomía de Maderas Tropicales de la Carrera de Ingeniería Forestal del 18 al 22 de Marzo del 2019 con una duración de **40 horas**.

Dr. Jorky Roosevelt Armijos Tituana Mg.Sc
DECANO DE LA FACULTAD AGROPECUARIA Y DE RECURSOS NATURALES RENOVABLES



Prof. Dr. Achim Bräuning
INSTITUTO DE GEOGRAFÍA FÍSICA DE LA UNIVERSIDAD DE ERLANGEN-NUREMBERG (ALEMANIA)



Ing. Darwin Pucha-Cofrep Ph.D.
DOCENTE RESPONSABLE DE PRÁCTICAS PRE-PROFESIONALES